

Perfil profesional

El licenciado en Lingüística Aplicada a la Enseñanza de Lenguas será capaz de:

- Proponer métodos y técnicas adecuadas de enseñanza y aprendizaje de lenguas en el Sistema Educativo Plurinacional.
- Evaluar y adaptar métodos de enseñanza, tanto para lenguas extranjeras, como para el castellano y las lenguas indígenas.
- Diseñar materiales de enseñanza de lenguas.

El licenciado en Lingüística Aplicada a la Enseñanza de Lenguas realizará investigaciones sobre:

- Problemas de alfabetización en nuestro país, a nivel del aporte desde la perspectiva de la psicolingüística.
- Problemas específicos al desarrollo del bilingüismo y del contacto de lenguas.
- Características del castellano boliviano en sus distintas variantes.

El licenciado en Lingüística Aplicada a la Enseñanza de Lenguas podrá evaluar los contenidos de las asignaturas relacionadas con el área de enseñanza de lenguas en todos los niveles del Sistema Educativo Plurinacional.

Práctica profesional

- Enseñanza de lenguas
 - a) Educación primaria y secundaria. Enseñanza de inglés y francés como lenguas extranjeras.
 - b) Educación superior, enseñanza de inglés y francés como lenguas extranjeras.
 - c) Quechua como lengua nativa o L2.
 - d) Castellano como lengua nativa o L2.

- Planificación Académica
 - a) Diseño curricular.
 - b) Diseño de planes y programas de estudio de lenguas extranjeras.
 - c) Tratamiento de las lenguas en el currículo.
- Diseño de materiales
 - a) Adaptación y adecuación de materiales didácticos a las necesidades estudiantiles.
- Evaluación
 - a) Evaluación de procesos de enseñanza-aprendizaje.
 - b) Evaluación de materiales de enseñanza de lenguas.

Diploma académico

- Licenciado/a en Lingüística Aplicada a la Enseñanza de Lenguas

Título profesional

- Licenciado/a en Lingüística Aplicada a la Enseñanza de Lenguas



Plaza Sucre, acera sud



4258803



Fax: (591) 4-4233891



linguisticaumss@gmail.com



www.umss.edu.bo/lic-en-linguis-aplic-ensenanza-lenguas/



Grupo: Lingüística UMSS



UNIVERSIDAD MAYOR DE SAN SIMÓN
FACULTAD DE HUMANIDADES Y CIENCIAS DE LA EDUCACIÓN



CARRERA DE
LINGÜÍSTICA APLICADA
A LA ENSEÑANZA DE
LENGUAS

Cochabamba - Bolivia



1er semestre 2do semestre 3er semestre 4to semestre 5to semestre 6to semestre 7to semestre 8vo semestre 9no semestre 10mo semestre

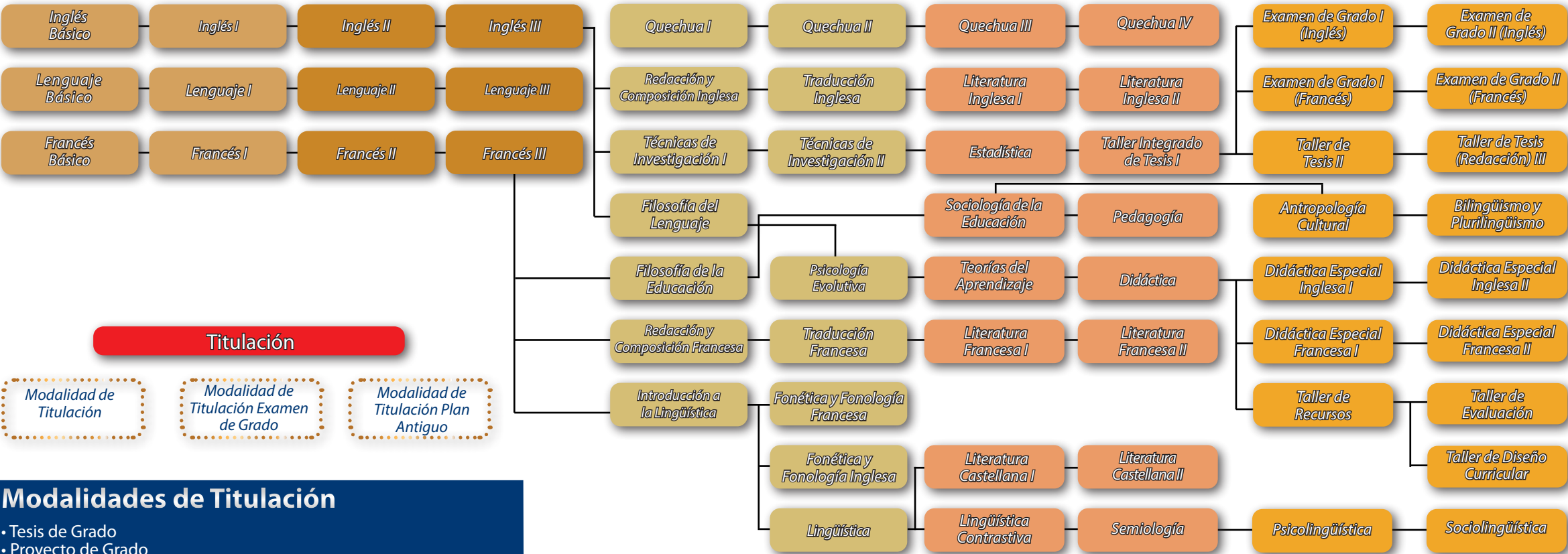

Titulación

- Modalidad de Titulación
- Modalidad de Titulación Examen de Grado
- Modalidad de Titulación Plan Antigo

Modalidades de Titulación

- Tesis de Grado
- Proyecto de Grado
- Adscripción
- Trabajo Dirigido Externo
- Examen de Grado
- Diplomado
- Excelencia Académica